

## Passo a passo para emissão da Procuração Eletrônica no Conectividade Social ICP

- 1) Acesse o site: <http://www.caixa.gov.br/empresa/conectividade-social/Paginas/default.aspx>;
- 2) No canto inferior direito clique em: "Acesse o Conectividade Social ICP";

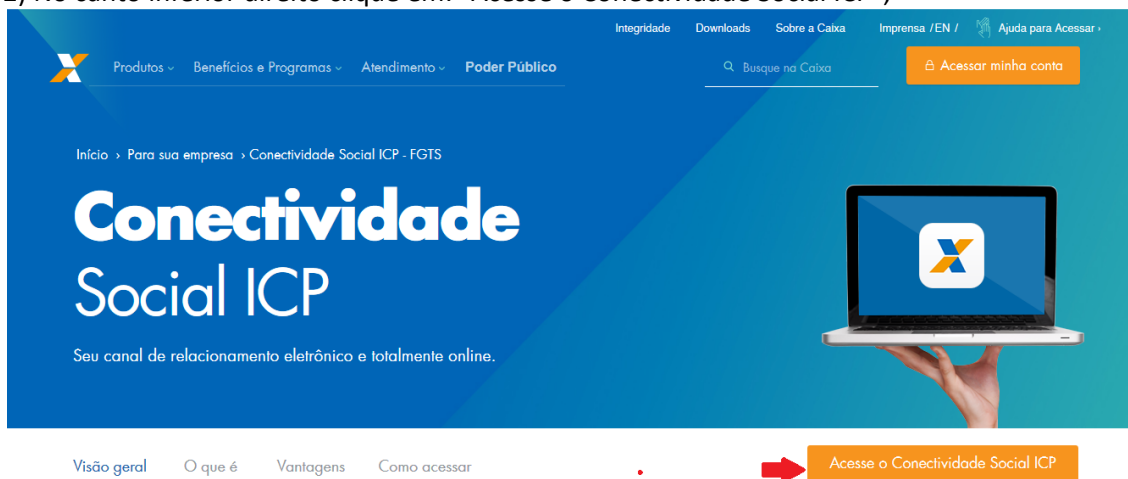

- 3) Selecione o seu Certificado Digital e Clique em OK;

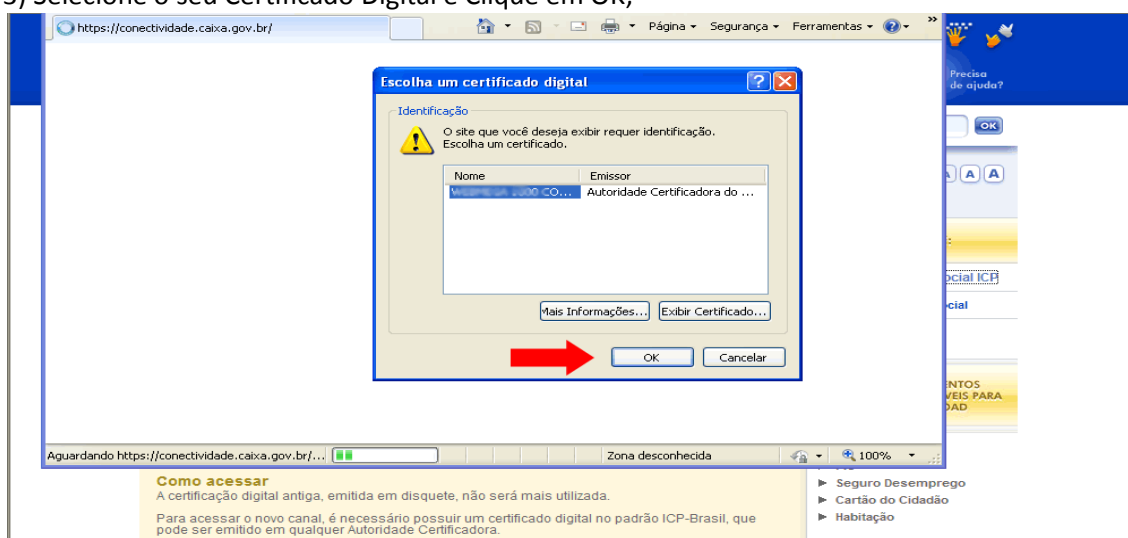

- 4) Informe a senha do seu Certificado Digital e clique em OK;

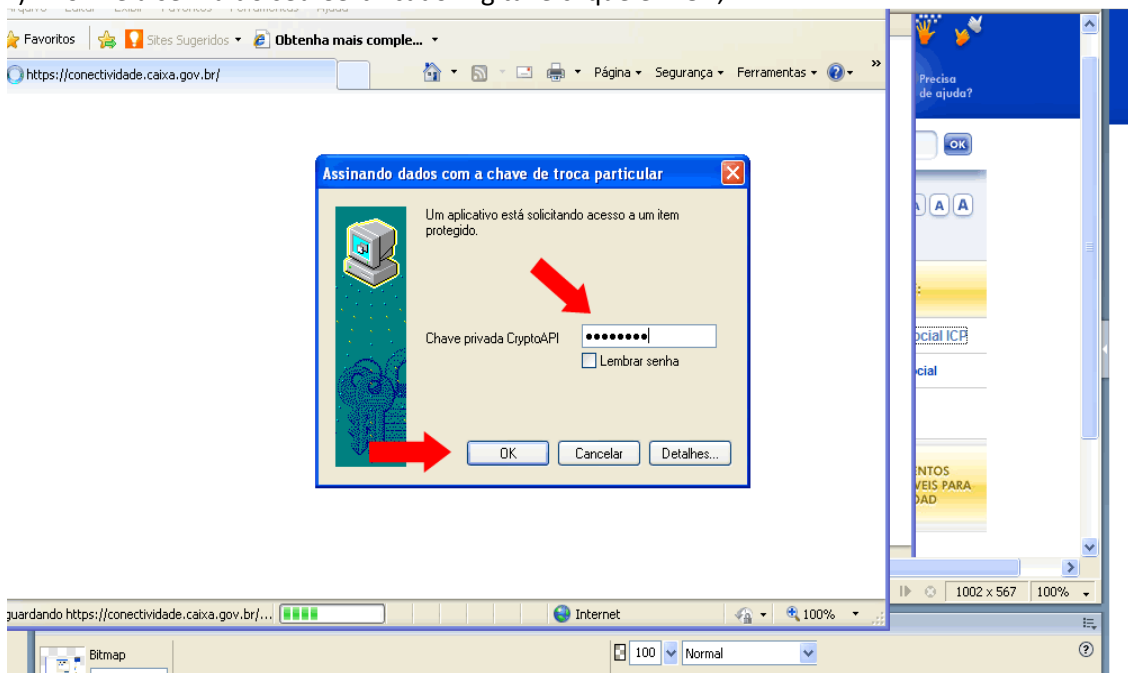

OBS: Caso ainda não tenha feito o registro do primeiro acesso, siga os passos abaixo.  
Caso já tenha feito o registro, pule para o passo 11.

5) Clique em Continuar;

**Conectividade Social** Registro  
Terça-feira, 3 de julho de 2012

Bom dia, Sr(a).

Conectividade Social, o modo mais seguro, rápido e fácil de se comunicar com a CAIXA.

**Registro**

Para acessar o Conectividade Social e seus aplicativos é necessário estar registrado.

Foi verificado em nosso sistema que o seu certificado não se encontra registrado.  
Para prosseguir com o processo de Registro, clique no botão 'Continuar'. Para cancelar o processo, clique no botão 'Cancelar'.

6) Marque a opção Aceito e logo abaixo clique em continuar;

**Conectividade Social** Registro  
Terça-feira, 3 de julho de 2012

Bom dia, Sr(a).

Conectividade Social, o modo mais seguro, rápido e fácil de se comunicar com a CAIXA.

**Registro**

Atenção: Seleção de Perfil.

Sr(a), usuário(a), o próximo passo do processo de Registro será a seleção do Perfil de sua empresa. Selecione o perfil que melhor se enquadra à sua empresa.  
É de sua inteira responsabilidade informar o perfil adequado, bem como a utilização dos serviços habilitados.

Selecione 'Aceito' e clique no botão de 'Continuar' para continuar o processo de Registro, ou clique no botão de 'Cancelar' para cancelar o processo de Registro.

Aceito

7) Selecione o perfil "Empresa" e marque "Todos os serviços de todos os grupos";

**Conectividade Social** Registro  
Terça-feira, 3 de julho de 2012

Bom dia, Sr(a).

Conectividade Social, o modo mais seguro, rápido e fácil de se comunicar com a CAIXA.

**Registro**

Selecione o perfil que melhor se enquadra à sua empresa.  
**Lembre-se: é de sua inteira responsabilidade informar o perfil adequado, bem como a utilização dos serviços habilitados.**

Selecione Perfil:  
Empresa

Abaixo está a lista de serviços do perfil selecionado. Clique no botão 'Continuar' para continuar o processo de Renovação, ou clique no botão 'Cancelar' para cancelar o processo.

Lista de Serviços:  
 Todos os serviços de todos os grupos

Grupo Empregador

- Acessar Empresa Outorgante
- Alterar Endereço do Trabalhador
- Comunicar Movimentação do Trabalhador
- Consultar Extrato - Créditos Compl. - LC 110/2001
- Retificar Dados do Trabalhador - RDT
- Simular Cálculo da GRRF/Gerar GRRF
- Solicitar Extrato do Trabalhador
- Solicitar Extrato para Fins Recisórios

8) Clique em Aceitar Termo;

**Conectividade Social** Registro  
Terça-feira, 3 de julho de 2012

Bom dia, Sr(a). **CAIXA** - **CAIXA ECONÔMICA FEDERAL**

Leia atentamente o termo do contrato.

Caso o aceite clique no botão 'Aceitar Termo', caso contrário clique no botão 'Não Aceitar Termo' para voltar ao início do processo de registro.

### Termo do Contrato

**CONTRATO DE PRESTAÇÃO DE SERVIÇOS - CONECTIVIDADE SOCIAL  
CAIXA X CLIENTE PESSOA JURÍDICA - PERFIL AMPLO**

Pelo presente instrumento, a CAIXA ECONÔMICA FEDERAL, com sede no Setor Bancário Sul, Quadra 4, Lotes 3 e 4 - CEP 70092 - 900, Brasília - DF, CNPJ 00360305/0001-04, doravante denominada CAIXA, e, de outro lado, a empresa WEBMEGA 1000 COMERCIO E SERVICOS DE PROPAGANDA E INTERMEDIACAO, com inscrição CNPJ/CEI n.º 10.570.144/0001-37, doravante denominada CLIENTE, ajustam e celebram este contrato para os fins e sob as condições adiante indicadas.

**CLÁUSULA 1ª - DO OBJETO**  
O presente contrato tem por objeto possibilitar ao CLIENTE o acesso remoto, por meio de computador próprio, aos serviços disponíveis para o Perfil Pessoa Jurídica Ampla no CONECTIVIDADE SOCIAL.

Perfil: Empresa

Serviços Disponíveis:

- Acessar Empresa Outorgante
- Alterar Endereço do Trabalhador
- Comunicar Movimentação do Trabalhador

**Aceitar Termo** **Não Aceitar Termo**

9) Informe a senha do seu Certificado Digital e clique em OK. Você estará assinando digitalmente esse contrato;

**Conectividade Social** Registro  
Terça-feira, 3 de julho de 2012

Bom dia, Sr(a). **CAIXA** - **CAIXA ECONÔMICA FEDERAL**

Leia atentamente o termo do contrato.

Caso o aceite clique no botão 'Aceitar Termo', caso contrário clique no botão 'Não Aceitar Termo' para voltar ao início do processo de registro.

### Termo do Contrato

**CONTRATO DE PRESTAÇÃO DE SERVIÇOS - CONECTIVIDADE SOCIAL  
CAIXA X CLIENTE PESSOA JURÍDICA - PERFIL AMPLO**

Pelo presente instrumento, a CAIXA ECONÔMICA FEDERAL, com sede no Setor Bancário Sul, Quadra 4, Lotes 3 e 4 - CEP 70092 - 900, Brasília - DF, CNPJ 00360305/0001-04, doravante denominada CAIXA, e, de outro lado, a empresa WEBMEGA 1000 COMERCIO E SERVICOS DE PROPAGANDA E INTERMEDIACAO, com inscrição CNPJ/CEI n.º 10.570.144/0001-37, doravante denominada CLIENTE, ajustam e celebram este contrato para os fins e sob as condições adiante indicadas.

**CLÁUSULA 1ª - DO OBJETO**  
O presente contrato tem por objeto possibilitar ao CLIENTE o acesso remoto, por meio de computador próprio, aos serviços disponíveis para o Perfil Pessoa Jurídica Ampla no CONECTIVIDADE SOCIAL.

Perfil: Empresa

Serviços Disponíveis:

- Acessar Empresa Outorgante
- Alterar Endereço do Trabalhador
- Comunicar Movimentação do Trabalhador

**Aceitar Termo** **Não Aceitar Termo**

**Assinando dados com a chave de troca particular**

Um aplicativo está solicitando acesso a um item protegido.

Chave privada CryptoAPI: [senha oculta]

Lembrar senha

**OK** **Cancelar** **Detalhes...**

10) Será mostrado o Número do Contrato. Caso queira, você poderá Salvar ou imprimir a página;

**Conectividade Social**

Razão Social/Nome: CAIXA ECONÔMICA FEDERAL  
CNPJ: 00360305/0001-04  
Responsável: [nome oculto]  
CPF: 000.000.000-00

Caixa Postal | Renovar Registro | Acessar Empresa Outorgante | Visualizador | Ajuda

**Selecionar** [dropdown menu]

Empregador  
Procuração

Bem Vindo ao Conectividade Social !

Com ele você poderá efetuar diversas transações eletrônicas de forma segura e rápida. Basta ter um certificado digital válido e instalado em seu computador.

Você também poderá:

- Renovar o seu registro
- Emitir, consultar e revogar procurações
- Listar Mensagens Institucionais enviadas pela Caixa exclusivamente para você.
- Encontrar informações de configuração no item Ajuda

Em caso de dúvidas, ligue para nossa Central de Atendimento. Consulte o telefone e o horário de atendimento no site da CAIXA na Internet ([www.caixa.gov.br](http://www.caixa.gov.br)).

Existe(m) 11 mensagem(ns) não lida(s) na pasta Mensagem Institucional. [Clique aqui](#) para visualizá-las.

11) No canto superior direito Selecione a opção "Procuração"



12) Na tela abaixo, será mostrado: Os dados de sua empresa (Outorgante);

13) Você será solicitado a preencher os dados de quem irá receber a Procuração Eletrônica (Outorgado), neste caso selecione CNPJ e preencha campo com o número do CNPJ da empresa Outorgada;

14) Na opção "Filtrar por serviços", selecione "Todos os serviços";

15) O sistema irá colocar todos os Serviços disponíveis no quadro abaixo, mas será preciso clicar na opção "Adicionar todos", depois clique em "Continuar";



16) Você agora irá selecionar os poderes da Procuração, clique em "Selecionar todos os poderes", e depois em "Continuar";

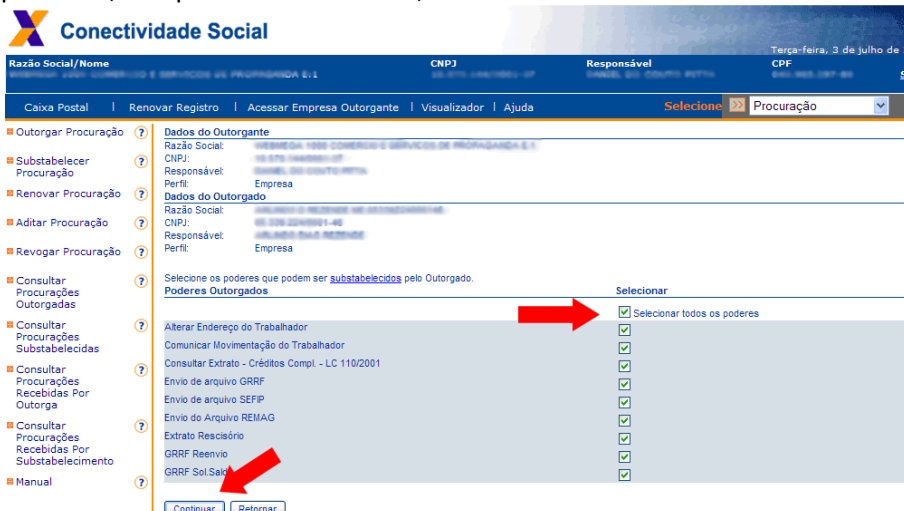

17) Serão exibidos os dados de sua empresa (outorgante), e os dados para que você emitiu a procuração (outorgado). Clique em "Aceitar";

**Conectividade Social**

Razão Social/Nome: EMPRESA COM COMERCIO E SERVICOS DE PROPAGANDA E L... CNPJ: 10.570.144/0001-27 Responsável: DANIEL DO CARMO PEREIRA CPF: 044.962.597-05

Caixa Postal | Renovar Registro | Acessar Empresa Outorgante | Visualizador | Ajuda Seleção: Procuração

**Outorgar Procuração**

**Dados do Outorgante**  
Razão Social: EMPRESA COM COMERCIO E SERVICOS DE PROPAGANDA E L...  
CNPJ: 10.570.144/0001-27  
Responsável: DANIEL DO CARMO PEREIRA  
Perfil: Empresa

**Dados do Outorgado**  
Razão Social: ALVARO D. REZENDE DE ASSIS/ASSIS/AL...  
CNPJ: 06.528.248/0001-40  
Responsável: ALVARO D. D. REZENDE  
Perfil: Empresa

**Termo de Outorga**  
Pelo presente instrumento de Procuração Eletrônica, o Outorgante autoriza o Outorgado a realizar, em seu nome, transações eletrônicas por meio do Conectividade Social, mediante conexão segura e uso do Certificado Digital válido. O Outorgante reconhece como válidas e legítimas as transações efetuadas pelo Outorgado em seu nome com uso dos poderes abaixo elencados, dando tudo por justo, legal e perfeito. O Outorgante e o Outorgado são solidários perante a CAIXA e outros órgãos da Administração Pública direta ou indireta, ou ainda perante quaisquer pessoas que venham a ser prejudicadas pelas informações prestadas ou obtidas por meio do Conectividade Social e assumem integralmente eventuais danos e/ou prejuízos causados por seus empregados e/ou prepostos no caso destes divulgarem ou utilizarem indevidamente dados ou informações a que tiverem acesso em virtude do presente contrato, podendo a CAIXA demandar judicialmente o Outorgante e o Outorgado conjuntamente ou em separado, a seu exclusivo...

**Aceitar**

18) Digite a senha de seu certificado digital e clique em OK;

**Conectividade Social**

Razão Social/Nome: EMPRESA COM COMERCIO E SERVICOS DE PROPAGANDA E L... CNPJ: 10.570.144/0001-27 Responsável: DANIEL DO CARMO PEREIRA CPF: 044.962.597-05

Caixa Postal | Renovar Registro | Acessar Empresa Outorgante | Visualizador | Ajuda Seleção: Procuração

**Assinando dados com a chave de troca particular**

Um aplicativo está solicitando acesso a um item protegido.

Chave privada CryptoAPI: [senha mascarada]

Lembrar senha

**OK** **Cancelar** **Detalhes...**

Poderes que não podem ser transferidos pelo Outorgado

**Aceitar**

19) Será mostrado os termos finais da procuração, assim como a validade da procuração.

**IMPORTANTE:**

**Nesta etapa 19, imprima, salve em ".PDF" e encaminhe por e-mail a versão ".PDF" ao outorgado,** depois clique em sair, no canto superior esquerdo da tela.

**Conectividade Social**

Razão Social/Nome: EMPRESA COM COMERCIO E SERVICOS DE PROPAGANDA E L... CNPJ: 10.570.144/0001-27 Responsável: DANIEL DO CARMO PEREIRA CPF: 044.962.597-05

Caixa Postal | Renovar Registro | Acessar Empresa Outorgante | Visualizador | Ajuda Seleção: Procuração **Sair**

**PROCURAÇÃO ELETRÔNICA EFETUADA COM SUCESSO.**

**Atenção:**  
A revogação ou expiração do Certificado Digital não invalida esta procuração.

**Dados do Outorgante**  
Razão Social: EMPRESA COM COMERCIO E SERVICOS DE PROPAGANDA E L...  
CNPJ: 10.570.144/0001-27  
Responsável: DANIEL DO CARMO PEREIRA  
Perfil: Empresa

**Dados do Outorgado**  
Razão Social: ALVARO D. REZENDE DE ASSIS/ASSIS/AL...  
CNPJ: 06.528.248/0001-40  
Responsável: ALVARO D. D. REZENDE  
Perfil: Empresa

**Poderes que não podem ser transferidos pelo Outorgado**

**Validade**  
Data de Criação: 03/07/2012 12:28:28  
Data de Expiração: 03/07/2015

**Chave de Identificação**  
1A1057014400013705339224000146(CPF)XXXXXXXXXXXX

**Imprimir**

20) Pronto. Sua Procuração Eletrônica já está pronta para uso.